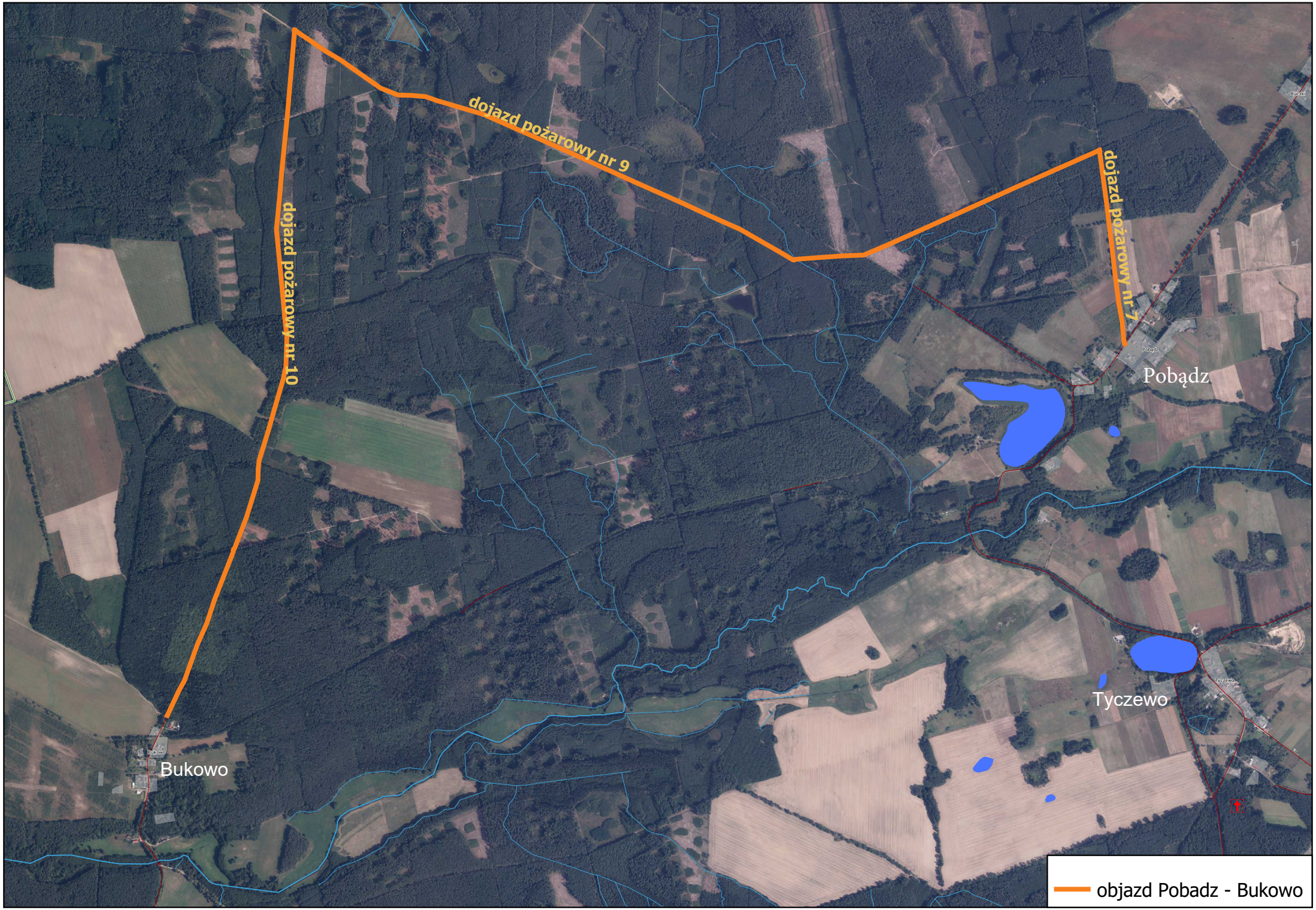
dojazd pożarowy nr 9
dojazd pożarowy nr 10
dojazd pożarowy nr 7
Pobądz
Tyczewo
Bukowo
objazd Pobadz - Bukowo